LA FAMILIA CEBALLOS RODRÍGUEZ

"Discipulando para Su alabanza"

omce Misión Cristiana Europea

BOLETÍN # 55 - AGOSTO 2025

Querida familia en Cristo,

"Hijo de hombre, voy a quitarte de golpe el encanto de tus ojos; pero no te lamentarás, ni llorarás, ni correrán tus lágrimas. Gime en silencio, no hagas duelo por los muertos; ..."

Ezequiel 24:16-17a

¡Qué impactante es la orden que Dios da a Ezequiel para mostrar a Su pueblo no una, sino varias lecciones! Esta Palabra sigue siendo relevante para nuestras vidas hoy. En medio de tanta turbulencia y dificultades a nivel mundial, nos recuerda que debemos obedecer en lo que Dios nos pida y confiar en Sus perfectos propósitos.

***"El ser sostenido por Dios, y permanecer gozoso en medio del sufrimiento"*, es el mejor sermón que podríamos predicar, como lo hizo Ezequiel. (ANC)**

Kristian

Como comentamos en el boletín anterior, agosto es el mes en el que más se «desconecta» en España.

Sin embargo, fue una oportunidad para **invertir un tiempo más prolongado con varias familias.**

Además, se llevaron a cabo **varias reparaciones** que requirieron esfuerzo y tiempo.

Este mes, tuvimos todos la bendición temporal de contar con un alumno para Escuela Dominical y Damary como maestra, ya que es el tiempo que **María**, *(recién bautizada)*, puede tener a su hijo **Kristian.**

Con la familia de Charo

Con el Pr. Daniel Benítez, su esposa, y nuestros amados Juan Fran y Eva

Alabamos al Señor por **darnos un año más de vida** a Danny, el 4, y Damary, el 16 de agosto.

MÓVILES CON WHATSAPP: DANNY: +34 660 72 8777 DAMARY: +34 609 18 1352
NÚMERO DIRECTO DE E.U. / CANADÁ: 1-503.926.7218 EMAIL: dceballos33@yahoo.com

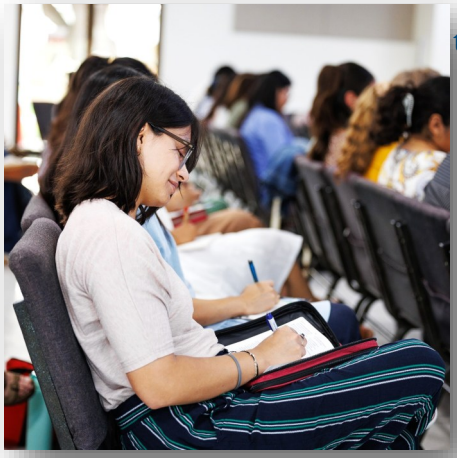

Damos gracias a Dios por el **buen regreso de Melody al Seminario tras el "Verano Práctico" y por haber reanudado ya sus clases.**

Alabamos a Dios por Su fidelidad y por lo que fue su ministerio, mayormente con niños, durante ese tiempo.

Les compartimos algunas de sus peticiones:

Por sabiduría, buen manejo del tiempo, finanzas, salud y la búsqueda ministerial de cara al futuro.

Igualmente damos gracias a Dios por **nuestros hijos Samuel y Lara**, y pedimos al Señor que su matrimonio y ministerio siga siendo usado para gloria y honra de nuestro Dios.

Ahora, en septiembre, al iniciar un nuevo año lectivo en España, nos esperan nuevos retos.

Rogamos sus oraciones **para todas las metas que, como iglesia, nos hemos propuesto,** a fin de edificar a la congregación, y animarlos a compartir el Evangelio con este pueblo.

Oramos **para que las estrategias para alcanzar a la comunidad sean aceptadas y puestas en practica** a partir de una asamblea especial que celebraremos este mes de septiembre.

Alabamos al Señor porque ha guiado a nuestro discípulo **Juan Francisco a iniciar estudios en un Seminario Bíblico local durante tres años.**

Qué bendición y ánimo espiritual supone para su matrimonio y para todos los que le hemos visto nacer de nuevo y crecer en el Señor. Oremos para que Dios le conceda sabiduría y este tiempo le lleve a profundizar en su servicio a Dios.

HONDURAS

Banco de Occidente S.A.

BANCO DE OCCIDENTE
Cta. de Ahorro
Cta. # 21-601-026461-1
Nombre: *Damary Rodríguez*

GUATEMALA

BANRURAL
El amigo que te ayuda a crecer

Banco BANRURAL
Cta. Monetaria
 # 3491038246
Nombre:
DISCIPULANDO PARA SU ALABANZA

ESTADOS UNIDOS

FIRST NATIONAL BANK
Mission - Spain

GRACE COMMUNITY CHURCH
239 Waterwood
Huntsville, Texas 77320

ZELLE:
dceballos33@yahoo.com
(Daniel Ceballos)

Les agradecemos por su fidelidad al Señor a través de sus oraciones y ofrendas.

Que Dios les bendiga abundantemente,

La Familia Ceballos Rodríguez